

Årsmelding 2006



NKS Olaviken alderspsykiatriske sykehus er et spesialisthelsetjenestetilbud innen psykisk helsevern i Helse-Vest RHF.

Vi gir tilbud om utredning og behandling til mennesker med demenssykdommer og alderspsykiatriske lidelser.

Olaviken tilbyr et bredt spekter av spesialisttjenester som tidlig diagnostikk /behandling av demens, ambulerende poliklinikk, utredningsavdeling med 24 plasser fordelt på 4 poster. Olaviken driver også en post for pasienter med

Huntingtons sykdom med driftsavtale med Bergen kommune. I tillegg har vi en undervisningsavdeling som formidler kompetanse til primærhelsetjenesten ved undervisning, veiledning og nettverksgrupper.

Olaviken har 162 fast ansatte medarbeidere fordelt på 104 stillinger.

Olaviken er en privat ideell virksomhet og organisert som et aksjeselskap hvor Bergen sanitetsforening eier 100% av aksjene. Bergen sanitetsforening er en del av Norske Kvinners Sanitetsforening som ble etablert i 1895 for å ta seg av underprioriterte

oppgaver i helsevesenet; omsorg for de svakeste, kronisk syke, tuberkuløse og forebyggende helsearbeid. Dette er en tradisjon vi er stolte av. N.K.S. har et enkelt og tidløst motto som det er verd å ta vare på i vårt arbeidsmiljø:

*I de små ting frihet.
I de store ting enighet.
I alle ting kjærlighet.*

NKS Olaviken alderspsykiatriske sykehus er medlem av N.K.S. Kløverinstitusjoner A/S som er rådgivende instans.

Kløvermerket symboliserer tro, håp og kjærlighet. Har man tro til arbeidet, har man også håp om dette arbeidets vekst, men har man kjærlighet til arbeidet, er man sikker på at arbeidet vil lykkes.

NKS OLAVIKENS VISJON:

- Kompetanse gjennom kjærlighet. NKS Olavikens verdigrunnlag:
- Respekt, samarbeid, helhetstenkning og engasjement.



NKS OLAVIKEN
ALDERSPSYKIATRISKE SYKEHUS

Etisk regnskap/ Verdi regnskap/ Kvalitetsarbeid/ HMS:

Etisk regnskap ble startet opp som et arbeidsmiljøtiltak i februar 2000. Dette er en metode hvor vi både kan se på kvaliteten på tilbudet og arbeidsmiljøet. Det er også en mulighet til å få tilbakemelding fra våre brukere (Brukerundersøkelser) og samarbeidspartnere, slik at vi kan reflektere og forbedre oss ytterligere. (Kvalitetsforbedringsarbeid.) Det ble arbeidet systematisk med kvalitets håndboken i 2006. Alle ansatte har påbegynt et 10 timers kurs i brukermidvirkning. Vi er påbegynt et arbeid mot en sertifisering av sykehuset og det er ansatt egen kvalitetsrådgiver.

I 2006 ble organisasjonen evaluert av Diakonhjemmets høyskole i forbindelse med to prosjekter. Det ene var en bestilling fra HSH hvor de skulle fokusere på bedrifter som satset på å profilere verdiene i bedriften. Denne rapporten ble fremlagt på Bolkesjødagene for HSH sine medlemmer i 2006. Det andre prosjektet var en masteroppgave hvor Olaviken ble analysert mht bruk av verdier. Rapporten heter *Sanitetskvinner, verdigrunnlag og institusjonsdrift. - hvordan framstår sanitetskvinnenes verdigrunnlag ved deres institusjoner i dag.* Ved Elin Flatebo.

Utbyggingsplaner:

I 2006 har konsulentfirmaet Erstad og Lekven laget et grunnlag for avgjørelse av byggeprosjektet på Erdal, hvor en har fulgt Helse-Vest RHF sin Prosedyre for investeringsprosjekt. Dette grunnlaget ble oversendt Helse Vest RHF i oktober 2006. Vi avventer styrebehandling av byggesaken i Helse-Vest.

Planen går ut på å bygge nytt bygg i tilknytning til eksisterende bygg og rehabilitere det nåværende hovedbygget. Totalkostnad er beregnet til kr. 105 millioner og antall senger vil bli 36 inklusiv 12 sengeplasser til Huntington sykdom.

Forskning:

NKS Olaviken er for tiden involvert i følgende prosjekt:

1. DemVest en prospektiv klinisk patologisk studie. Studien skal belyse forekomst av demens på Vestlandet. Biologiske sider ved demens vil bli belyst i et internasjonalt samarbeid.
2. Psykologspesialist Arvid Skjerve: Arbeider med doktorgrad
3. Avd. overlege Tor Jacob Moe Arbeider med doktorgrad.
4. Forskningsamarbeid med Avdeling for Røntgenologi, HDS.
5. Vi driver utviklingsarbeid i forhold til Marte Meo, Musikk og demens og undervisning.
6. Hukommelse og aldring – som blir organisert av Institutt for biologisk og medisinsk psykolog ved Universitetet i Bergen.
7. Professor emeritus, dr. med. Harald A. Nygaard arbeider med flere prosjekter i samarbeid med Seksjon for geriatri, Institutt for samfunnsmedisinske fag, Universitetet i Bergen.
8. Frøydis Bruvik arbeider med masteroppgave.
9. Samarbeid med DiaGenic for å finne et diagnostisk verktøy i utredningen av Alzheimers sykdom.
10. Forskning på Huntington sykdom gjennom Euro-HD Nettverket ved neurolog Siri Skulstad.

Erdal, 15.03.2007

Ivar Ådlandsvik
Styreformann



Hele Stortingets Helse- og Omsorgskomite med Rune Skjelaen, Laila Dávøy og Dag Ole Teigen fra Hordaland var og besøkte Olaviken i oktober.



Alderspsykiatrisk post/avdeling:

Med et økende antall eldre, og spesielt eldre over 80 år, vil det også være behov for økt satsning på et alderspsykiatrisk tilbud på sykehusnivå. Dette innebærer både demensutredning og utredning/behandling av funksjonelle psykiatriske lidelser hos eldre. I tillegg er det behov for å motta spesielt vanskelige og utagerende eldre til behandling for kortere eller lengre tid på sentralsykehusnivå. En del utvikler også slike lidelser før de er 67 år, og spesialkompetansen bør også være tilgjengelig for denne gruppen.

Behovet for antall døgnplasser anslås til ca. 0,08–0,10 pr. 1000 innbyggere. En alderspsykiatrisk post/avdeling bør inndeles i mindre enheter i størrelsesorden 6 – 7 døgnplasser pr. enhet. Posten/avdelingen bør være romslig og oversiktlig og spesielt tilrettelagt for eldre bl.a. med tanke på daglige aktiviteter og aktivitetstilbud. Alle pasientene må ha enerom.

I tilknytning til en alderspsykiatrisk post/avdeling bør det være en poliklinikk. I tillegg til poliklinisk utredning og behandling bør en alderspsykiatrisk poliklinikk ha veiledningsoppgaver i forhold til kommunale sykehjem og andre institusjoner for eldre. Det innebærer at en slik poliklinikk bør ha en stor grad av utadrettet virksomhet.

Marte Meo i demensomsorgen:

NKS Olaviken alderspsykiatriske sykehus tilbyr ansatte innen demensfeltet videreutdanning i Marte Meo videoveiledning. Marte Meo betyr *av egen styrke*, er utviklet av Maria Aarts i Nederland. Marte Meo er en kommunikasjons- og relasjonsorientert veilednings- og behandlingsmetode. Den har i lengre tid vært nyttig i familier, barnehager, skoler og institusjoner. De siste årene har metoden vært nyttig i forhold til personer med demens med svært gode resultater. Metoden er en løsningsorientert veiledningsmetode som oppøver omsorgspersonenes kommunikasjonsferdigheter i daglige samhandlings situasjoner med personer med demens.

Erfaringer så langt: Vi ser at metoden kan gi demensrammede en bedre hverdag ved at de tar flere sosiale initiativ, spiser mer under måltid, samarbeider mer i stille situasjon. Vi ser også at metoden har hjulpet personalet i å oppdage nye strategier i møte med personer med utfordrende atferd. Personalet uttrykker at de er blitt mer oppmerksomme på pasientens behov og initiativ. De er blitt mer nysgjerrige på pasientenes ressurser og mestring. Personalet mener at bruken av video har bidratt til å gjøre ulike kommunikasjons elementer i samspill tydeligere.

Fagfeltet alderspsykiatri.

Se årsmelding 2005 eller www.olaviken.no Skriv inn fagfeltet alderspsykiatri i søkefeltet.

Organisasjonskart for NKS Olaviken

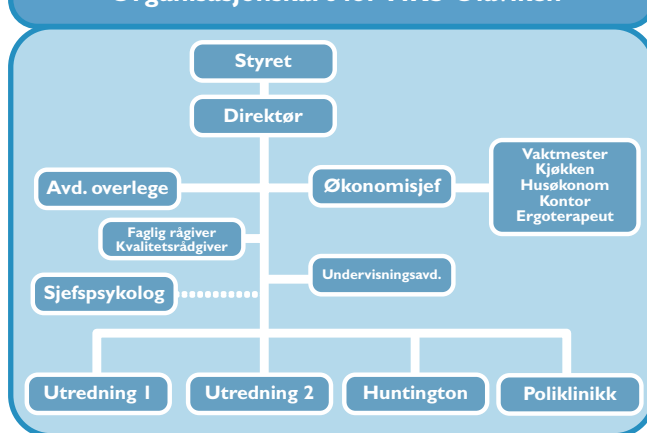

Lederteamet 2006:

- Geir Viksund, Direktør
- Guri Berg Titlestad, Økonomisjef
- Tor Jacob Moe, Avdelingsoverlege/psykiater
- Helen Nordeide Johansen, Avdelingsleder utredning 1
- Arvid Skjerve, Sjefpsykolog
- Erik L.R.Hauge, Overlege/poliklinikkleder
- Sonja Holmedal, Avdelingsleder utredning 2
- Rannveig Kjosavik, Avdelingsleder Huntingtonavdelingen. (Nina Langøy overtok i 2007)



NKS OLAVIKEN
ALDERSPSYKIATRISKE SYKEHUS

Eier: Bergen sanitetsforening.
Adresse: Askvegen 150, 5306 Erdal.
Telefon 56 15 10 00,
Faks 56 15 10 01,
E-post: olaviken@olaviken.no
Internett: www.olaviken.no

Besøksadresse poliklinikk/ hukommelsesklinikk:
Ulriksdal 8, 5009 Bergen.
7. etg. på Haraldsplass Sykehus.
Telefon 55 38 18 80
Faks 55 38 18 81